



**Handleiding
'Ophalen bestanden via
WEBREB/GAIK online'
(3 B 0922b)**

Datum: 1 januari 2018

3 B 0922b

Inhoudsopgave

- | | |
|---------------------------------|---|
| 1. Inleiding | 3 |
| 2. Ophalen bestanden via Webreb | 4 |

1. Inleiding

Deze gebruikershandleiding beschrijft de werking van de webapplicatie WEBREB voor de kentekenplaatfabrikant en lamineerder in het kader van Gaik Online. GAIK staat voor Gecontroleerde Afgifte en Inname van Kentekenplaten.

Voor Webreb is een browser (Internet Explorer) nodig om contact te maken met de RDW en om webpagina's op te vragen.

In hoofdstuk 2 wordt beschreven hoe het ophalen van bestanden in zijn werk gaat.

2. Ophalen bestanden via Webreb

Met de menuoptie "Aanvragen overzicht" in de webapplicatie Gaik Online kan de kentekenplaatfabrikant en/of lamineerder een overzicht aanvragen van de (blanco-) kentekenplaten die verwerkt. Dit overzicht wordt de volgende dag aangeboden. In dit hoofdstuk wordt beschreven hoe het ophalen van bestanden via de applicatie Webreb in zijn werk gaat.

Ophalen overzicht met Webreb

Hierna wordt stapsgewijs beschreven hoe de overzichten via de Webreb-applicatie opgehaald kunnen worden.

Opstarten Webreb applicatie

Afhankelijk van de browser-versie en het besturingssysteem kan de vormgeving van de in dit document opgenomen beeldschermweergaven afwijken van de schermen zoals deze op de computer van de gebruiker worden getoond. Dit heeft echter geen invloed op de functionaliteit van de applicatie.

Stap 1

Start de internetbrowser op en toets <https://bestand-diensten.rdw.nl> in het veld "Adres".



Nb. De URL wordt dynamisch opgebouwd. De applicatie functioneert niet (correct) indien de applicatie vanuit "Favorieten" wordt opgestart.

Stap 2

De internetbrowser opent het scherm Beveiligingswaarschuwing, tenzij is aangegeven de waarschuwing niet meer weer te geven.



Klik op "OK" om verder te gaan.

Stap 3

De internetbrowser vraagt eventueel het certificaat te activeren door het juiste certificaat in het scherm te selecteren.



Selecteer het certificaat en klik op "OK".

Stap 4

De internetbrowser vraagt het certificaat te activeren door het wachtwoord in te toetsen in het scherm "Persoonlijke sleutel-container".

Voer het tijdens de installatie van het certificaat zelf gekozen wachtwoord in en klik op "OK".



Stap 5 Hoofdscherm Bestandsuitwisseling RDW

Na het inloggen verschijnt het hoofdscherm van de WEBREB-applicatie van de RDW.

Hier heeft de gebruiker de mogelijkheid om de volgende functies uit te voeren:

- bestand opsturen;
- bestand ophalen;
- bevragen;
- bevestigen;
- intrekken.

Let op! In dit document worden de opties "bestand ophalen" en "bevestigen" toegelicht. De overige opties zijn bestemd voor andere gebruikers van de WEBREB dienst en worden daarom niet toegelicht.



Bestand ophalen

Met de functie "Bestand ophalen" kan het aangevraagde overzicht worden opgehaald.

Stap 1

Selecteer in het hoofdscherm de functie "Bestand ophalen".

In het hieronder weergegeven scherm worden alle bestanden weergegeven die voor de gebruiker klaar staan om te worden opgehaald.

Bestand	Proc-Ident	Proc-func	Registratietijd	Verwerkingscode	Bestands grootte	MDS-Hash	St
FOUVERSLAG_b124152.txt.1	1315	9	20030521172027765	oud1	895	6e14799584521cc344ca8d2071a0163	Op
FOUVERSLAG_b124152.txt.1	1315	9	20030521172456609	oud1	870	502b5a1b0b23346b037740ca0a045	Op
FOUVERSLAG_b124152.txt.1	1315	9	20030521173235234	oud1	870	d97c72a663a6c58033431258da0c6b1	Op

Nb. Wanneer het resultaat leeg is, staan er geen bestanden klaar.

Stap 2

Wanneer de gebruiker het bestand wil ophalen moet met de muis de bestandsnaam (hyperlink) worden gekozen en op de linker muisknop worden geklikt.



Stap 3

De browser opent het weergegeven dialoogscherm.

Geef de locatie aan waar het bestand geplaatst moet worden. Voeg eventueel de extensie ".txt" toe zodat het bestand met "Windows Kladblok" geopend kan worden.

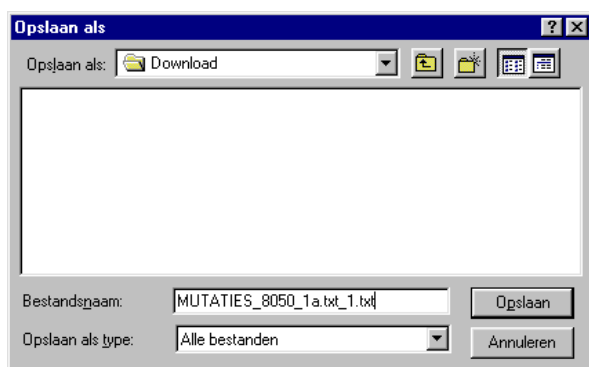

Klik op "Opslaan".

Stap 4

Wanneer het ophalen van het bestand is voltooid verschijnt het weergegeven scherm. Dit scherm wordt afhankelijk van de internetbrowser instellingen getoond.

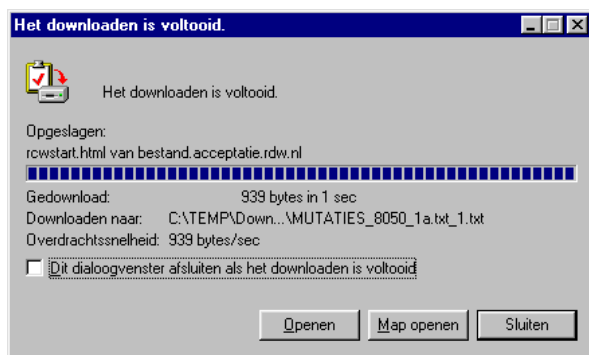

Klik op "Sluiten" om terug te keren naar het hoofdscherm met op te halen bestanden.

Tip: De RDW raadt aan, na het ophalen van een bestand, het correct ophalen ervan te bevestigen. Bevestigde bestanden worden niet meer getoond bij de functie "Bestand ophalen". De lijst met op te halen bestanden blijft hierdoor overzichtelijk en het gebruikersgemak wordt vergroot. Bevestigde bestanden kunnen niet meer worden opgehaald.

Bevestigen

Algemene toelichting "Bevestigen bestanden"

Met deze functie kunnen bestanden die zijn opgehaald worden bevestigd. Met deze functie wordt aangegeven dat het bestand correct ontvangen is. Bevestigde bestanden worden niet meer getoond bij de functie "Bestand ophalen". Hiermee kan de gebruiker de administratie bij "Bestand ophalen" opschonen. Bevestigde bestanden kunnen niet meer worden opgehaald.

Het gebruik van deze functie is optioneel.

Stap 1

Selecteer de functie "Bevestigen" op het hoofdscherm.

Wanneer het resultaat van de functie "Bevestigen" leeg is, staan er geen bestanden ter bevestiging klaar.

Wanneer er wel bestanden ter bevestiging klaar staan worden deze weergegeven in het resultaat. (De bestandsnaam is weergegeven als hyperlink). Door op de hyperlink te klikken wordt het bestand geselecteerd dat zal worden bevestigd. LET OP: ook bestanden die nog niet zijn opgehaald worden in het resultaat weergegeven! Na bevestiging kunnen deze bestand niet meer worden opgehaald.

Bestand	Proc-ident	Proc-func	Registratietijd	Verwerkingscode	Bestands grootte	MD5-Hash
MUTATIES_bt24152_zelfde_bestand.tst_1	1315	5	20030522155248312	oud5	95738	e451bc31888ae3e48a4
MUTATIES_bt24152_goed.tst_2	1315	5	20030522155249062	vmf1	1701	386d4980a76a3743e81f
MUTATIES_bt24152_goed.tst_1	1315	5	20030523094714484	vmc3	1808	290c065e947779aefc5
MUTATIES_bt24152_goed.tst_1	1315	5	20030523102910629	lrene8	1808	290c065e947779aefc5
MUTATIES_bt24152_goed.tst_1	1315	5	20030523105126140	lrene8	1808	290c065e947779aefc5
MUTATIES_bt24152_goed.tst_1	1315	5	20030527164850484	27 mei 2003 3	1701	486c53161396a980d3d
MUTATIES_bt24152_goed.tst_1	1315	5	20030528121811500	20030528121726899	1701	8ccde6b45415618797d5

Stap 2

De browser opent een nieuw scherm zoals is weergegeven.

Wanneer het bestand definitief moet worden bevestigd, moet op "OK" worden geklikt. Het scherm sluit en de gebruiker bevindt zich in een bijgewerkt resultaat scherm met te bevestigen bestanden.

Wanneer het bestand niet moet worden bevestigd, moet op "Annuleren" worden geklikt en keert de applicatie terug in het oude resultaat scherm.

Bevestigen

Bestandsgegevens

Na bevestigen (klik op "OK") kan het bestand niet meer worden opgehaald!

Proc-ident 1315
Proc-func 5
Registratietijd 20030522155248312
Status bestand Opgehaald
Statustijd 20030528114941890
Verwerkingscode oud6
Bestandsnaam MUTATIES_b124152_zelfde_bestand.txt_1
Bestandsgrootte 85738
MD5 Digest ed51fbc31888ae3e48a079370e362de8

OK

Annuleren