



# Online verlengen rijbewijs

In drie stappen uw rijbewijs verlengen



## Uw rijbewijs nu ook online verlengen

Digitaal, veilig en snel: in uw gemeente kunt u uw rijbewijs nu ook online verlengen via [www.rdw.nl/digitaalaanvragenrijbewijs](http://www.rdw.nl/digitaalaanvragenrijbewijs). U kunt uw rijbewijs dan al na 2 werkdagen ophalen op het gemeentehuis.

## De voorwaarden

Ook zelf uw rijbewijs online verlengen? Dan moet u voldoen aan de volgende voorwaarden:

- U vraagt een verlenging van uw rijbewijs, een categorie-uitbreiding of een herafgifte na opheffing ongeldigverklaring aan.
- U heeft een DigiD-gebruikersnaam en wachtwoord.
- U maakt gebruik van een mobiele telefoon met Android en met NFC. NFC is een draadloze manier om binnen een straal van 10 centimeter kleine hoeveelheden informatie uit te wisselen met een ander NFC-apparaat. Daarnaast heeft u op de mobiele telefoon de app 'RDA Lezer', of u maakt gebruik van een speciale kaartlezer.
- U heeft een geldig identiteitsdocument. Dat kan zijn: een Nederlands paspoort, een Nederlandse identiteitskaart, of een rijbewijs dat is afgegeven op of na 14 november 2014.

## In drie stappen uw rijbewijs verlengen

Voldoet u aan alle voorwaarden? Dan regelt u in slechts drie stappen de verlenging van uw rijbewijs:

### Stap 1: Uw digitale pasfoto laten maken

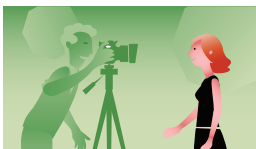

Voor uw nieuwe rijbewijs heeft u een digitale pasfoto nodig. De pasfoto moet voldoen aan bepaalde eisen en gemaakt zijn bij een door de RDW erkende fotograaf. Kijk op [www.rdw.nl/digitaalaanvragenrijbewijs](http://www.rdw.nl/digitaalaanvragenrijbewijs) voor een erkende fotograaf bij u in de buurt.

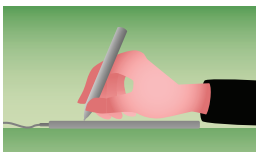

Bij de fotograaf zet u uw handtekening. Deze wordt later gebruikt op uw nieuwe rijbewijs. De fotograaf verstuurt uw pasfoto en handtekening beveiligd en digitaal naar de RDW.

## Stap 2: Uw rijbewijs online verlengen

Binnen een paar minuten krijgt u een e-mail van de RDW. Hierin staat of u het rijbewijs online kunt verlengen.



U moet eerst **veilig inloggen** met uw DigiD en uw identiteitsbewijs. Op de website leest u hoe u moet inloggen.



Nadat u bent ingelogd regelt u binnen een paar minuten de verlenging van uw rijbewijs. U rekent uw rijbewijs meteen online af via iDEAL. U kunt zelf aangeven op welke gemeentelocatie u uw rijbewijs wilt ophalen.

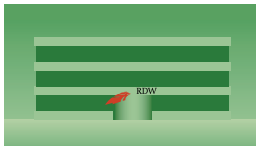

Uw rijbewijs wordt bij de RDW voor u gemaakt. Als u uw rijbewijs voor 00.00 uur 's nachts aanvraagt, kunt u het al na 2 werkdagen ophalen.

## Stap 3: Uw rijbewijs ophalen



U ontvangt een e-mail van de RDW als uw rijbewijs klaar is. Kijk op de website van uw gemeente of u een afspraak moet maken voor het ophalen van uw rijbewijs. Neem uw huidige rijbewijs mee, dat moet u inleveren. Daarna krijgt u uw nieuwe rijbewijs mee.

### Meer informatie

Meer informatie over het online verlengen van uw rijbewijs vindt u op [www.rdw.nl/digitaal aanvragen rijbewijs](http://www.rdw.nl/digitaal aanvragen rijbewijs)

## RDW

De RDW registreert gegevens van voertuigen, hun eigenaren/houders en de afgegeven documenten zoals kentekens en rijbewijzen. Het verstrekken van informatie uit de registers die de RDW beheert aan andere partijen, hoort hierbij. Daarnaast bewaakt de RDW de veiligheids- en milieuaspecten van het Nederlandse voertuigpark en schept hij voorwaarden ter voorkoming van fraude en criminaliteit. Vanuit deze achtergrond voert de RDW overleg in EU- en ECE-verband, speelt hij een belangrijke rol in de internationale informatie-uitwisseling en adviseert hij belanghebbenden.

## RDW-brieven digitaal ontvangen?

De RDW biedt u de mogelijkheid om de herinneringsbrieven over de APK-vervaldatum van uw voertuig en de vervaldatum van uw rijbewijs digitaal te ontvangen. Om hier gebruik van te maken, kunt u op internet een eigen zogeheten Berichtenbox aanmaken. In uw Berichtenbox kunt u ook correspondentie van andere overheden ontvangen. Kijk voor informatie op [mijn.overheid.nl](http://mijn.overheid.nl)

Dit is een uitgave van:

RDW

Postbus 777

2700 AT Zoetermeer

Internet: [www.rdw.nl](http://www.rdw.nl)

Deze brochure is zorgvuldig samengesteld. Toch kunnen er fouten in zijn geslopen. De toepasselijke wet- en regelgeving is in alle gevallen bepalend.